MORAVSKÉ BUDĚJOVICE

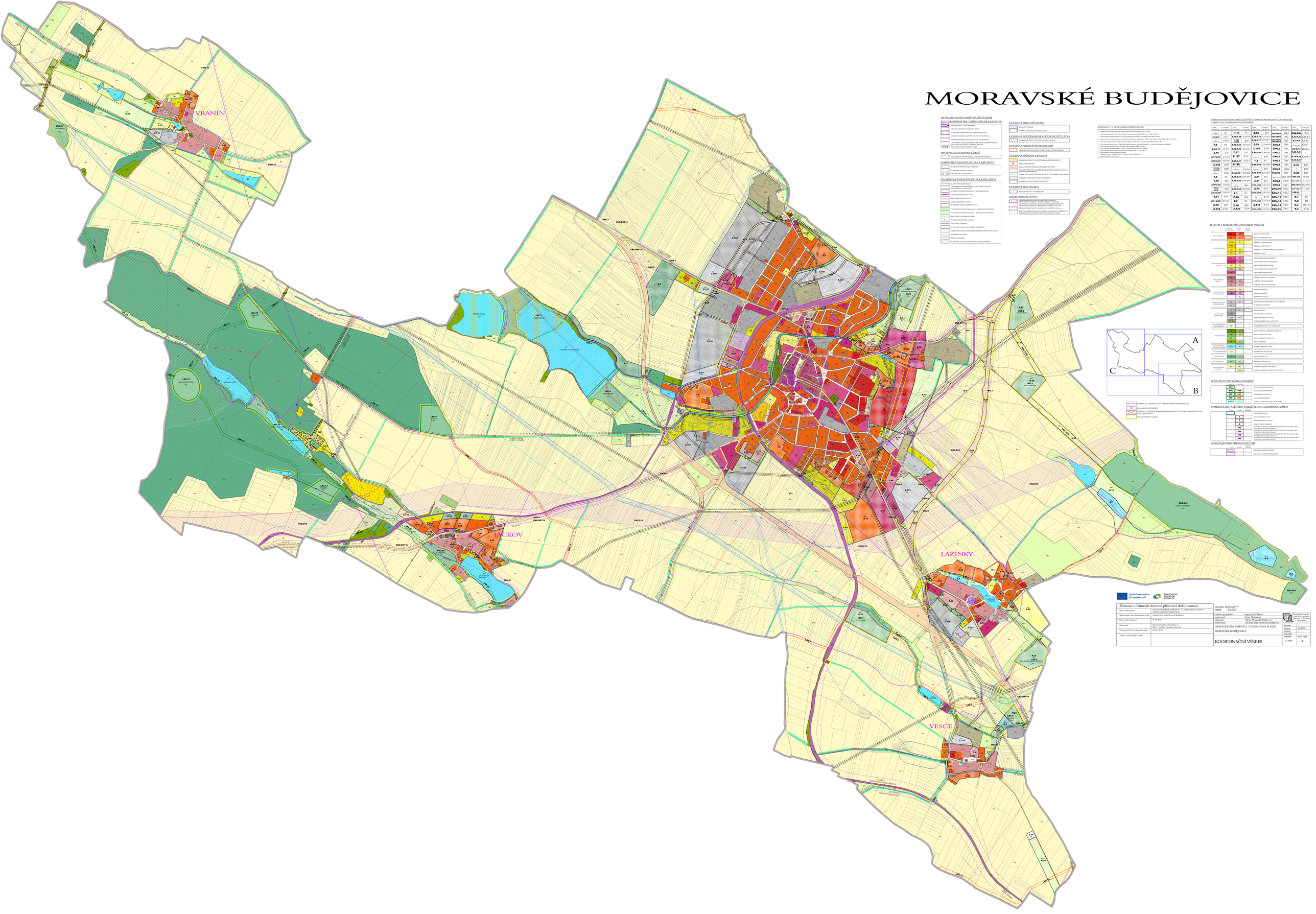

AKTUALIZOVANÉ LIMITY VYUŽITÍ ÚZEMÍ

KULTURNÍ PAMÁTKY, URBANISTICKÉ HODNOTY

- ARCHEOLOGICKÁ NALEZIŠTĚ
- OBJEKTY MĚSTSKÉ PAMÁTKOVÉ ZÓNY
- OCHRANNÉ PÁSMO MĚSTSKÉ PAMÁTKOVÉ ZÓNY
- CHRÁNĚNÁ KRAJINNÁ OBLAST LEDNICKO-VALTICKÁ
- ZÓNA MĚSTSKÉ PAMÁTKOVÉ REZERVACE
- OLD ŽIDOVSKÉ HŘBITOVY, ŽIDOVSKÁ OBCE DO ROKU 1850 (NÁVRH NÁRODNÍHO IB.) BRUNTÁLSKÁ ŽIDOVSKÁ OBCE
- ZÁKLADNÍ SÍDELNÍ JEDNOTKY

HYGIENICKÁ OCHRANA ÚZEMÍ

- OCHRANNÉ PÁSMO NEMOCNICE PRAHA VINOHRADY A ZÁKLADNÍ

DOPRAVNÍ INFRASTRUKTURA A JEJÍ LIMITY

- OCHRANNÉ PÁSMO DRÁHY A DRÁHY
- OCHRANNÉ PÁSMO LETIŠŤ
- OTHODNÍ A VÝHLADOVÉ

TECHNICKÁ INFRASTRUKTURA A JEJÍ LIMITY

- PLOCHY ZÁSOBOVÁNÍ PLYNEM
- PRŮMĚRNÉ OCHRANNÉ PÁSMO VODOVODU, VRANOV, MORAVSKÉ BUDĚJOVICE
- OCHRANNÉ PÁSMO ZÁSOBOVACÍHO VODOVODU
- ZÁSOBOVÁNÍ VODOU PVC 110 DN
- ZÁSOBOVÁNÍ VODOU PVC 225 DN
- KABELOVÉ VEDENÍ VN
- OCHRANNÉ PÁSMO VEDENÍ VN 22 kV
- VTL POVOLOVACÍ STANICE – REGULAČNÍ STANICE
- VTL POVOLOVACÍ STANICE – MĚŘICÍ STANICE
- PŘEKOPÁNÍ VTL POVOLOVACÍHO
- STANICE KATODOVÉ OCHRANY
- ZÁSOBOVÁNÍ CELKOVÉHO
- OCHRANNÉ PÁSMO ZÁSOBOVÁNÍ CELKOVÉHO
- KABEL NN ZÁSOBOVÁNÍ OCHRANY VEŘEJNÉ OCHRANNÉHO PÁSMA
- ZÁSOBOVÁNÍ TEPLEM
- DÁLKOVÁ KABELY
- OCHRANNÉ PÁSMO TELEKOMUNIKAČNÍHO CARIDENT

OCHRANA PŘÍRODY A KRAJINY

- ZVLÁŠTNĚ CHRÁNĚNÉ ÚZEMÍ
- EVROPSKY VÝZNAMNÉ LOKALITY
- PTAČÍ OBLASTI
- ZVLÁŠTNĚ CHRÁNĚNÉ ÚZEMÍ
- BIOSFÉRICKÁ RESERVACE
- BIOSFÉRICKÁ RESERVACE – OCHRANNÉ PÁSMO
- VÝZNAMNÉ KRAJINNÉ PRVKY
- ÚZEMÍ ZVLÁŠTNÍ OCHRANY NEROSTNÝCH A PŘÍRODNÍCH LÉČIVÝCH ZDROJŮ, PŘÍRODNÍCH LÉČEBNÝCH ZDROJŮ A ZDROJŮ PŘÍRODNÍCH MINERÁLNÍCH VÝVĚRŮ
- ÚZEMÍ ZVLÁŠTNÍ OCHRANY – KORIDOR BR SMĚR JIH – SEVER (A-C)
- ÚZEMÍ ZVLÁŠTNÍ OCHRANY – KORIDOR BR SMĚR JIH – SEVER (A-C) – OCHRANNÉ PÁSMO ZVLÁŠTNÍ OCHRANY NEROSTNÝCH A PŘÍRODNÍCH LÉČIVÝCH ZDROJŮ, PŘÍRODNÍCH LÉČEBNÝCH ZDROJŮ A ZDROJŮ PŘÍRODNÍCH MINERÁLNÍCH VÝVĚRŮ

OCHRANA PŘED ZÁPLAVAMI

- OHROŽENÉ ÚZEMÍ
- ÚZEMÍ ZÁTOPY

OCHRANA PODZEMNÍCH A POVRCHOVÝCH VOD

- OCHRANNÉ PÁSMO VODNÍCH ZDROJŮ
- OCHRANNÉ PÁSMO VODNÍCH ZDROJŮ

OCHRANA NEROSTNÝCH SUROVIN

- NEROSTNÉ SUROVINY – OCHRANNÉ PÁSMO NEROSTNÝCH SUROVIN

OCHRANA PŘÍRODY A KRAJINY

- ÚZEMÍ ZVLÁŠTNÍ OCHRANY – ZVLÁŠTĚ CHRÁNĚNÉ ÚZEMÍ (SKI)
- ZVLÁŠTNĚ CHRÁNĚNÉ ÚZEMÍ
- BIOSFÉRICKÁ RESERVACE
- BIOSFÉRICKÁ RESERVACE – OCHRANNÉ PÁSMO
- ÚZEMÍ ZVLÁŠTNÍ OCHRANY – ZVLÁŠTĚ CHRÁNĚNÉ ÚZEMÍ (SKI)
- ÚZEMÍ ZVLÁŠTNÍ OCHRANY – OCHRANNÉ PÁSMO ZVLÁŠTNÍ OCHRANY NEROSTNÝCH A PŘÍRODNÍCH LÉČIVÝCH ZDROJŮ, PŘÍRODNÍCH LÉČEBNÝCH ZDROJŮ A ZDROJŮ PŘÍRODNÍCH MINERÁLNÍCH VÝVĚRŮ
- ÚZEMÍ ZVLÁŠTNÍ OCHRANY – KORIDOR BR SMĚR JIH – SEVER (A-C)
- ÚZEMÍ ZVLÁŠTNÍ OCHRANY – KORIDOR BR SMĚR JIH – SEVER (A-C) – OCHRANNÉ PÁSMO ZVLÁŠTNÍ OCHRANY NEROSTNÝCH A PŘÍRODNÍCH LÉČIVÝCH ZDROJŮ, PŘÍRODNÍCH LÉČEBNÝCH ZDROJŮ A ZDROJŮ PŘÍRODNÍCH MINERÁLNÍCH VÝVĚRŮ

OCHRANA LESA (PUPFL)

- NEPLATÍ
- NEPLATÍ – PLOCHY PUPFL

ZÁJMY OBRANY STÁTU

- OBRANNÉ PLOCHY, PLOCHY VOJENSKÝCH OBJEKTŮ, ARCHEOLOGICKÝCH OBJEKTŮ – KOMÍNY, SILNICE, VÝSLOHY, VOJENSKÉ OBJEKTY, VOJENSKÉ ÚZEMÍ, VOJENSKÉ OBJEKTY, VOJENSKÉ ÚZEMÍ SE VÝBUŠNINAMI A PŘÍRODNÍ LÁTKY
- ZÁJMOVÉ ÚZEMÍ SAC/SPA – KORIDOR BR SMĚR JIH – SEVER (A-C)
- ÚZEMÍ ZVLÁŠTNÍ OCHRANY – OCHRANNÉ PÁSMO ZVLÁŠTNÍ OCHRANY NEROSTNÝCH A PŘÍRODNÍCH LÉČIVÝCH ZDROJŮ, PŘÍRODNÍCH LÉČEBNÝCH ZDROJŮ A ZDROJŮ PŘÍRODNÍCH MINERÁLNÍCH VÝVĚRŮ

ZMĚNA Č. 5 MORAVSKÉ BUDĚJOVICE SE:

- přeřazuje vymezené samostatné funkční plochy mezi zastavěným a Z – BC(H),
- ruší samostatné plochy mezi dle jednotlivých regulačních map Z1a,a,b,f,h a T,Z,Z1,Z1a,b,f,h,i,m,K,Ka,
- ruší vymezené podmínkové plochy (NP) dle jednotlivých regulačních map samostatné plochy,
- ruší vymezené plochy s rozdílným způsobem využití dle jednotlivých regulačních map Z1,Z1a,Z1b,Z1c,Z1d,Z1e,Z1f,Z1g,Z1h,Z1i,Z1j,Z1k,Z1l,Z1m,Z1n,Z1o,Z1p,Z1q,Z1r,Z1s,Z1t,Z1u,Z1v,Z1w,Z1x,Z1y,Z1z,Z1aa,Z1ab,Z1ac,Z1ad,Z1ae,Z1af,Z1ag,Z1ah,Z1ai,Z1aj,Z1ak,Z1al,Z1am,Z1an,Z1ao,Z1ap,Z1aq,Z1ar,Z1as,Z1at,Z1au,Z1av,Z1aw,Z1ax,Z1ay,Z1az,Z1ba,Z1bb,Z1bc,Z1bd,Z1be,Z1bf,Z1bg,Z1bh,Z1bi,Z1bj,Z1bk,Z1bl,Z1bm,Z1bn,Z1bo,Z1bp,Z1bq,Z1br,Z1bs,Z1bt,Z1bu,Z1bv,Z1bw,Z1bx,Z1by,Z1bz,Z1ca,Z1cb,Z1cc,Z1cd,Z1ce,Z1cf,Z1cg,Z1ch,Z1ci,Z1cj,Z1ck,Z1cl,Z1cm,Z1cn,Z1co,Z1cp,Z1cq,Z1cr,Z1cs,Z1ct,Z1cu,Z1cv,Z1cw,Z1cx,Z1cy,Z1cz,Z1da,Z1db,Z1dc,Z1dd,Z1de,Z1df,Z1dg,Z1dh,Z1di,Z1dj,Z1dk,Z1dl,Z1dm,Z1dn,Z1do,Z1dp,Z1dq,Z1dr,Z1ds,Z1dt,Z1du,Z1dv,Z1dw,Z1dx,Z1dy,Z1dz,Z1ea,Z1eb,Z1ec,Z1ed,Z1ee,Z1ef,Z1eg,Z1eh,Z1ei,Z1ej,Z1ek,Z1el,Z1em,Z1en,Z1eo,Z1ep,Z1eq,Z1er,Z1es,Z1et,Z1eu,Z1ev,Z1ew,Z1ex,Z1ey,Z1ez,Z1fa,Z1fb,Z1fc,Z1fd,Z1fe,Z1ff,Z1fg,Z1fh,Z1fi,Z1fj,Z1fk,Z1fl,Z1fm,Z1fn,Z1fo,Z1fp,Z1fq,Z1fr,Z1fs,Z1ft,Z1fu,Z1fv,Z1fw,Z1fx,Z1fy,Z1fz,Z1ga,Z1gb,Z1gc,Z1gd,Z1ge,Z1gf,Z1gg,Z1gh,Z1gi,Z1gj,Z1gk,Z1gl,Z1gm,Z1gn,Z1go,Z1gp,Z1gq,Z1gr,Z1gs,Z1gt,Z1gu,Z1gv,Z1gw,Z1gx,Z1gy,Z1gz,Z1ha,Z1hb,Z1hc,Z1hd,Z1he,Z1hf,Z1hg,Z1hh,Z1hi,Z1hj,Z1hk,Z1hl,Z1hm,Z1hn,Z1ho,Z1hp,Z1hq,Z1hr,Z1hs,Z1ht,Z1hu,Z1hv,Z1hw,Z1hx,Z1hy,Z1hz,Z1ia,Z1ib,Z1ic,Z1id,Z1ie,Z1if,Z1ig,Z1ih,Z1ii,Z1ij,Z1ik,Z1il,Z1im,Z1in,Z1io,Z1ip,Z1iq,Z1ir,Z1is,Z1it,Z1iu,Z1iv,Z1iw,Z1ix,Z1iy,Z1iz,Z1ja,Z1jb,Z1jc,Z1jd,Z1je,Z1jf,Z1jg,Z1jh,Z1ji,Z1jj,Z1jk,Z1jl,Z1jm,Z1jn,Z1jo,Z1jp,Z1jq,Z1jr,Z1js,Z1jt,Z1ju,Z1jv,Z1jw,Z1jx,Z1jy,Z1jz,Z1ka,Z1kb,Z1kc,Z1kd,Z1ke,Z1kf,Z1kg,Z1kh,Z1ki,Z1kj,Z1kk,Z1kl,Z1km,Z1kn,Z1ko,Z1kp,Z1kq,Z1kr,Z1ks,Z1kt,Z1ku,Z1kv,Z1kw,Z1kx,Z1ky,Z1kz,Z1la,Z1lb,Z1lc,Z1ld,Z1le,Z1lf,Z1lg,Z1lh,Z1li,Z1lj,Z1lk,Z1ll,Z1lm,Z1ln,Z1lo,Z1lp,Z1lq,Z1lr,Z1ls,Z1lt,Z1lu,Z1lv,Z1lw,Z1lx,Z1ly,Z1lz,Z1ma,Z1mb,Z1mc,Z1md,Z1me,Z1mf,Z1mg,Z1mh,Z1mi,Z1mj,Z1mk,Z1ml,Z1mm,Z1mn,Z1mo,Z1mp,Z1mq,Z1mr,Z1ms,Z1mt,Z1mu,Z1mv,Z1mw,Z1mx,Z1my,Z1mz,Z1na,Z1nb,Z1nc,Z1nd,Z1ne,Z1nf,Z1ng,Z1nh,Z1ni,Z1nj,Z1nk,Z1nl,Z1nm,Z1nn,Z1no,Z1np,Z1nq,Z1nr,Z1ns,Z1nt,Z1nu,Z1nv,Z1nw,Z1nx,Z1ny,Z1nz,Z1oa,Z1ob,Z1oc,Z1od,Z1oe,Z1of,Z1og,Z1oh,Z1oi,Z1oj,Z1ok,Z1ol,Z1om,Z1on,Z1oo,Z1op,Z1oq,Z1or,Z1os,Z1ot,Z1ou,Z1ov,Z1ow,Z1ox,Z1oy,Z1oz,Z1pa,Z1pb,Z1pc,Z1pd,Z1pe,Z1pf,Z1pg,Z1ph,Z1pi,Z1pj,Z1pk,Z1pl,Z1pm,Z1pn,Z1po,Z1pp,Z1pq,Z1pr,Z1ps,Z1pt,Z1pu,Z1pv,Z1pw,Z1px,Z1py,Z1pz,Z1qa,Z1qb,Z1qc,Z1qd,Z1qe,Z1qf,Z1qg,Z1qh,Z1qi,Z1qj,Z1qk,Z1ql,Z1qm,Z1qn,Z1qo,Z1qp,Z1qq,Z1qr,Z1qs,Z1qt,Z1qu,Z1qv,Z1qw,Z1qx,Z1qy,Z1qz,Z1ra,Z1rb,Z1rc,Z1rd,Z1re,Z1rf,Z1rg,Z1rh,Z1ri,Z1rj,Z1rk,Z1rl,Z1rm,Z1rn,Z1ro,Z1rp,Z1rq,Z1rr,Z1rs,Z1rt,Z1ru,Z1rv,Z1rw,Z1rx,Z1ry,Z1rz,Z1sa,Z1sb,Z1sc,Z1sd,Z1se,Z1sf,Z1sg,Z1sh,Z1si,Z1sj,Z1sk,Z1sl,Z1sm,Z1sn,Z1so,Z1sp,Z1sq,Z1sr,Z1ss,Z1st,Z1su,Z1sv,Z1sw,Z1sx,Z1sy,Z1sz,Z1ta,Z1tb,Z1tc,Z1td,Z1te,Z1tf,Z1tg,Z1th,Z1ti,Z1tj,Z1tk,Z1tl,Z1tm,Z1tn,Z1to,Z1tp,Z1tq,Z1tr,Z1ts,Z1tt,Z1tu,Z1tv,Z1tw,Z1tx,Z1ty,Z1tz,Z1ua,Z1ub,Z1uc,Z1ud,Z1ue,Z1uf,Z1ug,Z1uh,Z1ui,Z1uj,Z1uk,Z1ul,Z1um,Z1un,Z1uo,Z1up,Z1uq,Z1ur,Z1us,Z1ut,Z1uu,Z1uv,Z1uw,Z1ux,Z1uy,Z1uz,Z1va,Z1vb,Z1vc,Z1vd,Z1ve,Z1vf,Z1vg,Z1vh,Z1vi,Z1vj,Z1vk,Z1vl,Z1vm,Z1vn,Z1vo,Z1vp,Z1vq,Z1vr,Z1vs,Z1vt,Z1vu,Z1vv,Z1vw,Z1vx,Z1vy,Z1vz,Z1wa,Z1wb,Z1wc,Z1wd,Z1we,Z1wf,Z1wg,Z1wh,Z1wi,Z1wj,Z1wk,Z1wl,Z1wm,Z1wn,Z1wo,Z1wp,Z1wq,Z1wr,Z1ws,Z1wt,Z1wu,Z1wv,Z1ww,Z1wx,Z1wy,Z1wz,Z1xa,Z1xb,Z1xc,Z1xd,Z1xe,Z1xf,Z1xg,Z1xh,Z1xi,Z1xj,Z1xk,Z1xl,Z1xm,Z1xn,Z1xo,Z1xp,Z1xq,Z1xr,Z1xs,Z1xt,Z1xu,Z1xv,Z1xw,Z1xx,Z1xy,Z1xz,Z1ya,Z1yb,Z1yc,Z1yd,Z1ye,Z1yf,Z1yg,Z1yh,Z1yi,Z1yj,Z1yk,Z1yl,Z1ym,Z1yn,Z1yo,Z1yp,Z1yq,Z1yr,Z1ys,Z1yt,Z1yu,Z1yv,Z1yw,Z1yx,Z1yy,Z1yz,Z1za,Z1zb,Z1zc,Z1zd,Z1ze,Z1zf,Z1zg,Z1zh,Z1zi,Z1zj,Z1zk,Z1zl,Z1zm,Z1zn,Z1zo,Z1zp,Z1zq,Z1zr,Z1zs,Z1zt,Z1zu,Z1zv,Z1zw,Z1zx,Z1zy,Z1zz,Z2a,Z2b,Z2c,Z2d,Z2e,Z2f,Z2g,Z2h,Z2i,Z2j,Z2k,Z2l,Z2m,Z2n,Z2o,Z2p,Z2q,Z2r,Z2s,Z2t,Z2u,Z2v,Z2w,Z2x,Z2y,Z2z,Z3a,Z3b,Z3c,Z3d,Z3e,Z3f,Z3g,Z3h,Z3i,Z3j,Z3k,Z3l,Z3m,Z3n,Z3o,Z3p,Z3q,Z3r,Z3s,Z3t,Z3u,Z3v,Z3w,Z3x,Z3y,Z3z,Z4a,Z4b,Z4c,Z4d,Z4e,Z4f,Z4g,Z4h,Z4i,Z4j,Z4k,Z4l,Z4m,Z4n,Z4o,Z4p,Z4q,Z4r,Z4s,Z4t,Z4u,Z4v,Z4w,Z4x,Z4y,Z4z,Z5a,Z5b,Z5c,Z5d,Z5e,Z5f,Z5g,Z5h,Z5i,Z5j,Z5k,Z5l,Z5m,Z5n,Z5o,Z5p,Z5q,Z5r,Z5s,Z5t,Z5u,Z5v,Z5w,Z5x,Z5y,Z5z,Z6a,Z6b,Z6c,Z6d,Z6e,Z6f,Z6g,Z6h,Z6i,Z6j,Z6k,Z6l,Z6m,Z6n,Z6o,Z6p,Z6q,Z6r,Z6s,Z6t,Z6u,Z6v,Z6w,Z6x,Z6y,Z6z,Z7a,Z7b,Z7c,Z7d,Z7e,Z7f,Z7g,Z7h,Z7i,Z7j,Z7k,Z7l,Z7m,Z7n,Z7o,Z7p,Z7q,Z7r,Z7s,Z7t,Z7u,Z7v,Z7w,Z7x,Z7y,Z7z,Z8a,Z8b,Z8c,Z8d,Z8e,Z8f,Z8g,Z8h,Z8i,Z8j,Z8k,Z8l,Z8m,Z8n,Z8o,Z8p,Z8q,Z8r,Z8s,Z8t,Z8u,Z8v,Z8w,Z8x,Z8y,Z8z,Z9a,Z9b,Z9c,Z9d,Z9e,Z9f,Z9g,Z9h,Z9i,Z9j,Z9k,Z9l,Z9m,Z9n,Z9o,Z9p,Z9q,Z9r,Z9s,Z9t,Z9u,Z9v,Z9w,Z9x,Z9y,Z9z,Z10a,Z10b,Z10c,Z10d,Z10e,Z10f,Z10g,Z10h,Z10i,Z10j,Z10k,Z10l,Z10m,Z10n,Z10o,Z10p,Z10q,Z10r,Z10s,Z10t,Z10u,Z10v,Z10w,Z10x,Z10y,Z10z,Z11a,Z11b,Z11c,Z11d,Z11e,Z11f,Z11g,Z11h,Z11i,Z11j,Z11k,Z11l,Z11m,Z11n,Z11o,Z11p,Z11q,Z11r,Z11s,Z11t,Z11u,Z11v,Z11w,Z11x,Z11y,Z11z,Z12a,Z12b,Z12c,Z12d,Z12e,Z12f,Z12g,Z12h,Z12i,Z12j,Z12k,Z12l,Z12m,Z12n,Z12o,Z12p,Z12q,Z12r,Z12s,Z12t,Z12u,Z12v,Z12w,Z12x,Z12y,Z12z,Z13a,Z13b,Z13c,Z13d,Z13e,Z13f,Z13g,Z13h,Z13i,Z13j,Z13k,Z13l,Z13m,Z13n,Z13o,Z13p,Z13q,Z13r,Z13s,Z13t,Z13u,Z13v,Z13w,Z13x,Z13y,Z13z,Z14a,Z14b,Z14c,Z14d,Z14e,Z14f,Z14g,Z14h,Z14i,Z14j,Z14k,Z14l,Z14m,Z14n,Z14o,Z14p,Z14q,Z14r,Z14s,Z14t,Z14u,Z14v,Z14w,Z14x,Z14y,Z14z,Z15a,Z15b,Z15c,Z15d,Z15e,Z15f,Z15g,Z15h,Z15i,Z15j,Z15k,Z15l,Z15m,Z15n,Z15o,Z15p,Z15q,Z15r,Z15s,Z15t,Z15u,Z15v,Z15w,Z15x,Z15y,Z15z,Z16a,Z16b,Z16c,Z16d,Z16e,Z16f,Z16g,Z16h,Z16i,Z16j,Z16k,Z16l,Z16m,Z16n,Z16o,Z16p,Z16q,Z16r,Z16s,Z16t,Z16u,Z16v,Z16w,Z16x,Z16y,Z16z,Z17a,Z17b,Z17c,Z17d,Z17e,Z17f,Z17g,Z17h,Z17i,Z17j,Z17k,Z17l,Z17m,Z17n,Z17o,Z17p,Z17q,Z17r,Z17s,Z17t,Z17u,Z17v,Z17w,Z17x,Z17y,Z17z,Z18a,Z18b,Z18c,Z18d,Z18e,Z18f,Z18g,Z18h,Z18i,Z18j,Z18k,Z18l,Z18m,Z18n,Z18o,Z18p,Z18q,Z18r,Z18s,Z18t,Z18u,Z18v,Z18w,Z18x,Z18y,Z18z,Z19a,Z19b,Z19c,Z19d,Z19e,Z19f,Z19g,Z19h,Z19i,Z19j,Z19k,Z19l,Z19m,Z19n,Z19o,Z19p,Z19q,Z19r,Z19s,Z19t,Z19u,Z19v,Z19w,Z19x,Z19y,Z19z,Z20a,Z20b,Z20c,Z20d,Z20e,Z20f,Z20g,Z20h,Z20i,Z20j,Z20k,Z20l,Z20m,Z20n,Z20o,Z20p,Z20q,Z20r,Z20s,Z20t,Z20u,Z20v,Z20w,Z20x,Z20y,Z20z,Z21a,Z21b,Z21c,Z21d,Z21e,Z21f,Z21g,Z21h,Z21i,Z21j,Z21k,Z21l,Z21m,Z21n,Z21o,Z21p,Z21q,Z21r,Z21s,Z21t,Z21u,Z21v,Z21w,Z21x,Z21y,Z21z,Z22a,Z22b,Z22c,Z22d,Z22e,Z22f,Z22g,Z22h,Z22i,Z22j,Z22k,Z22l,Z22m,Z22n,Z22o,Z22p,Z22q,Z22r,Z22s,Z22t,Z22u,Z22v,Z22w,Z22x,Z22y,Z22z,Z23a,Z23b,Z23c,Z23d,Z23e,Z23f,Z23g,Z23h,Z23i,Z23j,Z23k,Z23l,Z23m,Z23n,Z23o,Z23p,Z23q,Z23r,Z23s,Z23t,Z23u,Z23v,Z23w,Z23x,Z23y,Z23z,Z24a,Z24b,Z24c,Z24d,Z24e,Z24f,Z24g,Z24h,Z24i,Z24j,Z24k,Z24l,Z24m,Z24n,Z24o,Z24p,Z24q,Z24r,Z24s,Z24t,Z24u,Z24v,Z24w,Z24x,Z24y,Z24z,Z25a,Z25b,Z25c,Z25d,Z25e,Z25f,Z25g,Z25h,Z25i,Z25j,Z25k,Z25l,Z25m,Z25n,Z25o,Z25p,Z25q,Z25r,Z25s,Z25t,Z25u,Z25v,Z25w,Z25x,Z25y,Z25z,Z26a,Z26b,Z26c,Z26d,Z26e,Z26f,Z26g,Z26h,Z26i,Z26j,Z26k,Z26l,Z26m,Z26n,Z26o,Z26p,Z26q,Z26r,Z26s,Z26t,Z26u,Z26v,Z26w,Z26x,Z26y,Z26z,Z27a,Z27b,Z27c,Z27d,Z27e,Z27f,Z27g,Z27h,Z27i,Z27j,Z27k,Z27l,Z27m,Z27n,Z27o,Z27p,Z27q,Z27r,Z27s,Z27t,Z27u,Z27v,Z27w,Z27x,Z27y,Z27z,Z28a,Z28b,Z28c,Z28d,Z28e,Z28f,Z28g,Z28h,Z28i,Z28j,Z28k,Z28l,Z28m,Z28n,Z28o,Z28p,Z28q,Z28r,Z28s,Z28t,Z28u,Z28v,Z28w,Z28x,Z28y,Z28z,Z29a,Z29b,Z29c,Z29d,Z29e,Z29f,Z29g,Z29h,Z29i,Z29j,Z29k,Z29l,Z29m,Z29n,Z29o,Z29p,Z29q,Z29r,Z29s,Z29t,Z29u,Z29v,Z29w,Z29x,Z29y,Z29z,Z30a,Z30b,Z30c,Z30d,Z30e,Z30f,Z30g,Z30h,Z30i,Z30j,Z30k,Z30l,Z30m,Z30n,Z30o,Z30p,Z30q,Z30r,Z30s,Z30t,Z30u,Z30v,Z30w,Z30x,Z30y,Z30z,Z31a,Z31b,Z31c,Z31d,Z31e,Z31f,Z31g,Z31h,Z31i,Z31j,Z31k,Z31l,Z31m,Z31n,Z31o,Z31p,Z31q,Z31r,Z31s,Z31t,Z31u,Z31v,Z31w,Z31x,Z31y,Z31z,Z32a,Z32b,Z32c,Z32d,Z32e,Z32f,Z32g,Z32h,Z32i,Z32j,Z32k,Z32l,Z32m,Z32n,Z32o,Z32p,Z32q,Z32r,Z32s,Z32t,Z32u,Z32v,Z32w,Z32x,Z32y,Z32z,Z33a,Z33b,Z33c,Z33d,Z33e,Z33f,Z33g,Z33h,Z33i,Z33j,Z33k,Z33l,Z33m,Z33n,Z33o,Z33p,Z33q,Z33r,Z33s,Z33t,Z33u,Z33v,Z33w,Z33x,Z33y,Z33z,Z34a,Z34b,Z34c,Z34d,Z34e,Z34f,Z34g,Z34h,Z34i,Z34j,Z34k,Z34l,Z34m,Z34n,Z34o,Z34p,Z34q,Z34r,Z34s,Z34t,Z34u,Z34v,Z34w,Z34x,Z34y,Z34z,Z35a,Z35b,Z35c,Z35d,Z35e,Z35f,Z35g,Z35h,Z35i,Z35j,Z35k,Z35l,Z35m,Z35n,Z35o,Z35p,Z35q,Z35r,Z35s,Z35t,Z35u,Z35v,Z35w,Z35x,Z35y,Z35z,Z36a,Z36b,Z36c,Z36d,Z36e,Z36f,Z36g,Z36h,Z36i,Z36j,Z36k,Z36l,Z36m,Z36n,Z36o,Z36p,Z36q,Z36r,Z36s,Z36t,Z36u,Z36v,Z36w,Z36x,Z36y,Z36z,Z37a,Z37b,Z37c,Z37d,Z37e,Z37f,Z37g,Z37h,Z37i,Z37j,Z37k,Z37l,Z37m,Z37n,Z37o,Z37p,Z37q,Z37r,Z37s,Z37t,Z37u,Z37v,Z37w,Z37x,Z37y,Z37z,Z38a,Z38b,Z38c,Z38d,Z38e,Z38f,Z38g,Z38h,Z38i,Z38j,Z38k,Z38l,Z38m,Z38n,Z38o,Z38p,Z38q,Z38r,Z38s,Z38t,Z38u,Z38v,Z38w,Z38x,Z38y,Z38z,Z39a,Z39b,Z39c,Z39d,Z39e,Z39f,Z39g,Z39h,Z39i,Z39j,Z39k,Z39l,Z39m,Z39n,Z39o,Z39p,Z39q,Z39r,Z39s,Z39t,Z39u,Z39v,Z39w,Z39x,Z39y,Z39z,Z40a,Z40b,Z40c,Z40d,Z40e,Z40f,Z40g,Z40h,Z40i,Z40j,Z40k,Z40l,Z40m,Z40n,Z40o,Z40p,Z40q,Z40r,Z40s,Z40t,Z40u,Z40v,Z40w,Z40x,Z40y,Z40z,Z41a,Z41b,Z41c,Z41d,Z41e,Z41f,Z41g,Z41h,Z41i,Z41j,Z41k,Z41l,Z41m,Z41n,Z41o,Z41p,Z41q,Z41r,Z41s,Z41t,Z41u,Z41v,Z41w,Z41x,Z41y,Z41z,Z42a,Z42b,Z42c,Z42d,Z42e,Z42f,Z42g,Z42h,Z42i,Z42j,Z42k,Z42l,Z42m,Z42n,Z42o,Z42p,Z42q,Z42r,Z42s,Z42t,Z42u,Z42v,Z42w,Z42x,Z42y,Z42z,Z43a,Z43b,Z43c,Z43d,Z43e,Z43f,Z43g,Z43h,Z43i,Z43j,Z43k,Z43l,Z43m,Z43n,Z43o,Z43p,Z43q,Z43r,Z43s,Z43t,Z43u,Z43v,Z43w,Z43x,Z43y,Z43z,Z44a,Z44b,Z44c,Z44d,Z44e,Z44f,Z44g,Z44h,Z44i,Z44j,Z44k,Z44l,Z44m,Z44n,Z44o,Z44p,Z44q,Z44r,Z44s,Z44t,Z44u,Z44v,Z44w,Z44x,Z44y,Z44z,Z45a,Z45b,Z45c,Z45d,Z45e,Z45f,Z45g,Z45h,Z45i,Z45j,Z45k,Z45l,Z45m,Z45n,Z45o,Z45p,Z45q,Z45r,Z45s,Z45t,Z45u,Z45v,Z45w,Z45x,Z45y,Z45z,Z46a,Z46b,Z46c,Z46d,Z46e,Z46f,Z46g,Z46h,Z46i,Z46j,Z46k,Z46l,Z46m,Z46n,Z46o,Z46p,Z46q,Z46r,Z46s,Z46t,Z46u,Z46v,Z46w,Z46x,Z46y,Z46z,Z47a,Z47b,Z47c,Z47d,Z47e,Z47f,Z47g,Z47h,Z47i,Z47j,Z47k,Z47l,Z47m,Z47n,Z47o,Z47p,Z47q,Z47r,Z47s,Z47t,Z47u,Z47v,Z47w,Z47x,Z47y,Z47z,Z48a,Z48b,Z48c,Z48d,Z48e,Z48f,Z48g,Z48h,Z48i,Z48j,Z48k,Z48l,Z48m,Z48n,Z48o,Z48p,Z48q,Z48r,Z48s,Z48t,Z48u,Z48v,Z48w,Z48x,Z48y,Z48z,Z49a,Z49b,Z49c,Z49d,Z49e,Z49f,Z49g,Z49h,Z49i,Z49j,Z49k,Z49l,Z49m,Z49n,Z49o,Z49p,Z49q,Z49r,Z49s,Z49t,Z49u,Z49v,Z49w,Z49x,Z49y,Z49z,Z50a,Z50b,Z50c,Z50d,Z50e,Z50f,Z50g,Z50h,Z50i,Z50j,Z50k,Z50l,Z50m,Z50n,Z50o,Z50p,Z50q,Z50r,Z50s,Z50t,Z50u,Z50v,Z50w,Z50x,Z50y,Z50z,Z51a,Z51b,Z51c,Z51d,Z51e,Z51f,Z51g,Z51h,Z51i,Z51j,Z51k,Z51l,Z51m,Z51n,Z51o,Z51p,Z51q,Z51r,Z51s,Z51t,Z51u,Z51v,Z51w,Z51x,Z51y,Z51z,Z52a,Z52b,Z52c,Z52d,Z52e,Z52f,Z52g,Z52h,Z52i,Z52j,Z52k,Z52l,Z52m,Z52n,Z52o,Z52p,Z52q,Z52r,Z52s,Z52t,Z52u,Z52v,Z52w,Z52x,Z52y,Z52z,Z53a,Z53b,Z53c,Z53d,Z53e,Z53f,Z53g,Z53h,Z53i,Z53j,Z53k,Z53l,Z53m,Z53n,Z53o,Z53p,Z53q,Z53r,Z53s,Z53t,Z53u,Z53v,Z53w,Z53x,Z53y,Z53z,Z54a,Z54b,Z54c,Z54d,Z54e,Z54f,Z54g,Z54h,Z54i,Z54j,Z54k,Z54l,Z54m,Z54n,Z54o,Z54p,Z54q,Z54r,Z54s,Z54t,Z54u,Z54v,Z54w,Z54x,Z54y,Z54z,Z55a,Z55b,Z55c,Z55d,Z55e,Z55f,Z55g,Z55h,Z55i,Z55j,Z55k,Z55l,Z55m,Z55n,Z55o,Z55p,Z55q,Z55r,Z55s,Z55t,Z55u,Z55v,Z55w,Z55x,Z55y,Z55z,Z56a,Z56b,Z56c,Z56d,Z56e,Z56f,Z56g,Z56h,Z56i,Z56j,Z56k,Z56l,Z56m,Z56n,Z56o,Z56p,Z56q,Z56r,Z56s,Z56t,Z56u,Z56v,Z56w,Z56x,Z56y,Z56z,Z57a,Z57b,Z57c,Z57d,Z57e,Z57f,Z57g,Z57h,Z57i,Z57j,Z57k,Z57l,Z57m,Z57n,Z57o,Z57p,Z57q,Z57r,Z57s,Z57t,Z57u,Z57v,Z57w,Z57x,Z57y,Z57z,Z58a,Z58b,Z58c,Z58d,Z58e,Z58f,Z58g,Z58h,Z58i,Z58j,Z58k,Z58l,Z58m,Z58n,Z58o,Z58p,Z58q,Z58r,Z58s,Z58t,Z58u,Z58v,Z58w,Z58x,Z58y,Z58z,Z59a,Z59b,Z59c,Z59d,Z59e,Z59f,Z59g,Z59h,Z59i,Z59j,Z59k,Z59l,Z59m,Z59n,Z59o,Z59p,Z59q,Z59r,Z59s,Z59t,Z59u,Z59v,Z59w,Z59x,Z59y,Z59z,Z60a,Z60b,Z60c,Z60d,Z60e,Z60f,Z60g,Z60h,Z60i,Z60j,Z60k,Z60l,Z60m,Z60n,Z60o,Z60p,Z60q,Z60r,Z60s,Z60t,Z60u,Z60v,Z60w,Z60x,Z60y,Z60z,Z61a,Z61b,Z61c,Z61d,Z61e,Z61f,Z61g,Z61h,Z61i,Z61j,Z61k,Z61l,Z61m,Z61n,Z61o,Z61p,Z61q,Z61r,Z61s,Z61t,Z61u,Z61v,Z61w,Z61x,Z61y,Z61z,Z62a,Z62b,Z62c,Z62d,Z62e,Z62f,Z62g,Z62h,Z62i,Z62j,Z62k,Z62l,Z62m,Z62n,Z62o,Z62p,Z62q,Z62r,Z62s,Z62t,Z62u,Z62v,Z62w,Z62x,Z62y,Z62z,Z63a,Z63b,Z63c,Z63d,Z63e,Z63f,Z63g,Z63h,Z63i,Z63j,Z63k,Z63l,Z63m,Z63n,Z63o,Z63p,Z63q,Z63r,Z63s,Z63t,Z63u,Z63v,Z63w,Z63x,Z63y,Z63z,Z64a,Z64b,Z64c,Z64d,Z64e,Z64f,Z64g,Z64h,Z64i,Z64j,Z64k,Z64l,Z64m,Z64n,Z64o,Z64p,Z64q,Z64r,Z64s,Z64t,Z64u,Z64v,Z64w,Z64x,Z64y,Z64z,Z65a,Z65b,Z65c,Z65d,Z65e,Z65f,Z65g,Z65h,Z65i,Z65j,Z65k,Z65l,Z65m,Z65n,Z65o,Z65p,Z65q,Z65r,Z65s,Z65t,Z65u,