MORAVSKÉ BUDĚJOVICE

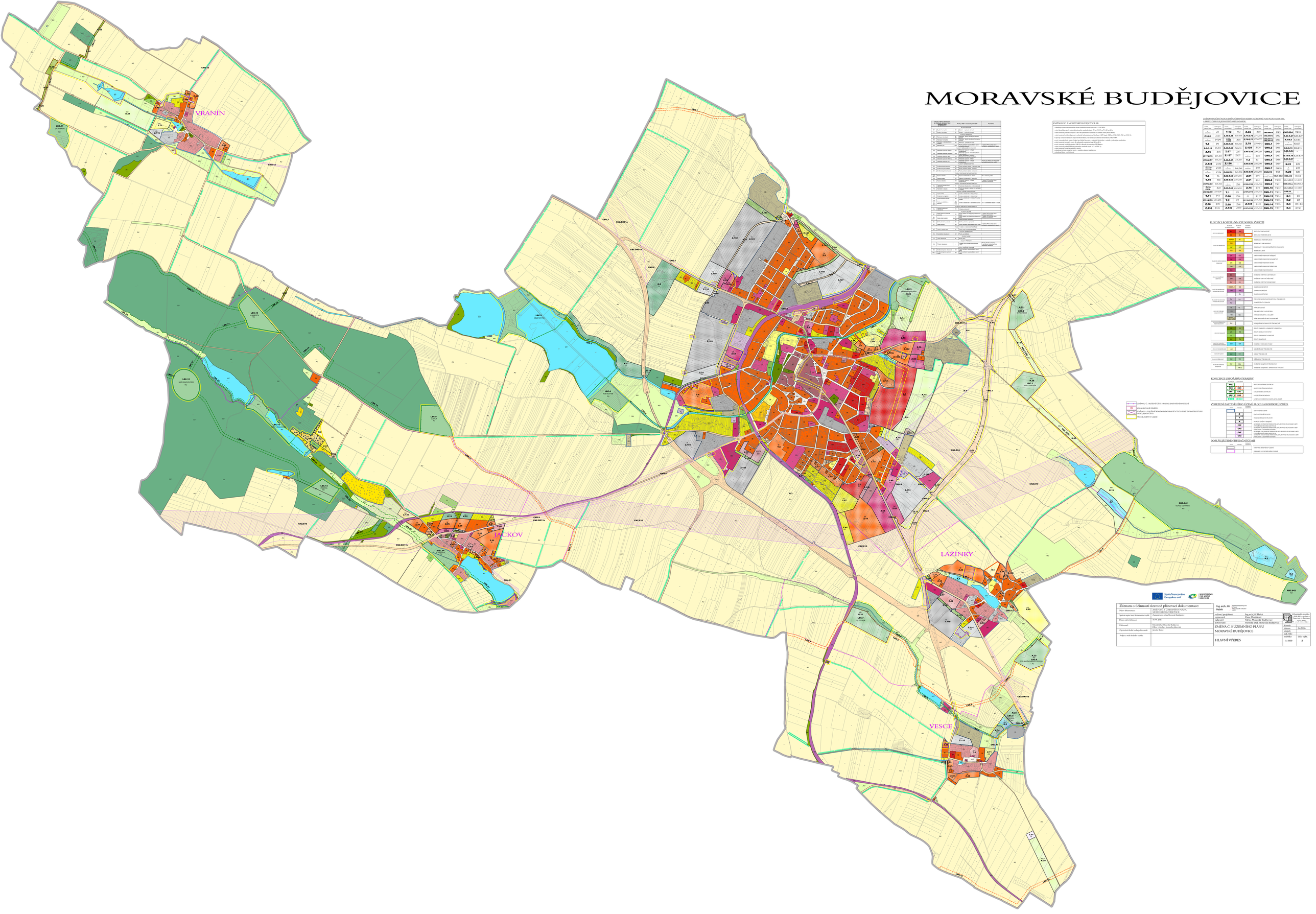

Plocha OPŘ po změnách dle katastru nemovitostí (stav ke dnu 31.12.2019)		Plocha OŘ v současné době (SO)		Poznámka
		PLOCHY BYDLENÍ		
BI	Čistá bydlení	BI	Čistá bydlení	
BV	Bydlení v rodinných domech - venkovské	BV	Bydlení v rodinných domech - venkovské	
BH	Bydlení v bytových domech	BH	Bydlení v bytových domech	
SC	Smíšené obytné - centrální	SC	Smíšené obytné - centrální	
SM	Smíšené obytné - venkovské	SM	Smíšené obytné - venkovské	
SV	Smíšené obytné - výrobní	SV	Smíšené obytné - výrobní	
RN	Rekreace - zahrádkářské osady	RZ	Rekreace - zahrádkářské osady	
RI	Individuální rekreace - rekreační domky	RI	Individuální rekreace - rekreační domky	
OV	Občanské vybavení - veřejná infrastruktura	OV	Občanské vybavení - veřejná infrastruktura	
OK	Občanské vybavení - komerční zařízení	OK	Občanské vybavení - komerční zařízení	
OS	Občanské vybavení - sportovní zařízení	OS	Občanské vybavení - sportovní zařízení	
OH	Občanské vybavení - hřbitovy	OH	Občanské vybavení - hřbitovy	
OM	Občanské vybavení - areály malé a střední podnikatelské	OM	Občanské vybavení - areály malé a střední podnikatelské	
OT	Občanské vybavení - tělovýchovné areály	OT	Občanské vybavení - tělovýchovné areály	
OD	Občanské vybavení - areály dopravní infrastruktury	OD	Občanské vybavení - areály dopravní infrastruktury	Plocha bývalého areálu ČSAD Moravské Budějovice
OZ	Občanské vybavení - zemědělské areály	OZ	Občanské vybavení - zemědělské areály	
		PLOCHY VÝROBY A SKLADOVÁNÍ		
VD	Výroba a skladování - drobná výroba	VD	Výroba a skladování - drobná výroba	
VL	Výroba a skladování - lehká výroba	VL	Výroba a skladování - lehká výroba	
VZ	Výroba a skladování - zemědělská výroba	VZ	Výroba a skladování - zemědělská výroba	
		PLOCHY DOPRAVNÍ INFRASTRUKTURY		
DS	Dopravní infrastruktura - silniční doprava	DS	Dopravní infrastruktura - silniční doprava	
DZ	Dopravní infrastruktura - drážní doprava	DZ	Dopravní infrastruktura - drážní doprava	
DL	Dopravní infrastruktura - letecká doprava	DL	Dopravní infrastruktura - letecká doprava	
		PLOCHY TECHNICKÉ INFRASTRUKTURY		
TI	Technická infrastruktura - inženýrské sítě	TI	Technická infrastruktura - inženýrské sítě	
TO	Technická infrastruktura - odkanalizování	TO	Technická infrastruktura - odkanalizování	
TV	Technická infrastruktura - vodní hospodářství	TV	Technická infrastruktura - vodní hospodářství	
TE	Technická infrastruktura - energetika	TE	Technická infrastruktura - energetika	
TK	Technická infrastruktura - komunikační infrastruktura	TK	Technická infrastruktura - komunikační infrastruktura	
TU	Technická infrastruktura - ostatní technická infrastruktura	TU	Technická infrastruktura - ostatní technická infrastruktura	
		PLOCHY ZELENĚ		
ZS	Zeleň - sídelní	ZS	Zeleň - sídelní	
ZO	Zeleň - ochranná a izolační	ZO	Zeleň - ochranná a izolační	
ZL	Zeleň - lesní	ZL	Zeleň - lesní	
ZP	Zeleň - přírodní	ZP	Zeleň - přírodní	
ZZ	Zeleň - zemědělská krajina	ZZ	Zeleň - zemědělská krajina	
		PLOCHY VODNÍ A VODOHOSPODÁŘSKÉ		
W	Vodní plochy a toky	W	Vodní plochy a toky	
WZ	Vodní plochy a toky - zemědělská krajina	WZ	Vodní plochy a toky - zemědělská krajina	
		PLOCHY ZVLÁŠTNÍ		
ZV	Zvláštní - ostatní	ZV	Zvláštní - ostatní	
ZT	Zvláštní - technické areály	ZT	Zvláštní - technické areály	
		PLOCHY NEVYUŽITÉ		
NV	Nevyužité - ostatní	NV	Nevyužité - ostatní	
NV	Nevyužité - bývalé areály	NV	Nevyužité - bývalé areály	

ZMĚNA Č. 5 MORAVSKÉ BUDĚJOVICE SE:

- zkrácením vymezení zastavěného území (zpětvzetí části vymezení z 1. O. ZÚR);
- změní detailním plošné vymezení ploch (plochy nezměněné (např. ZI ku Z1, ZI ku Z1, K ku K1 ...);
- zapracuje vymezení ploch s rozdílným způsobem využití (plochy bydlení, plochy výroby, ...) - viz výkres;
- upraví stanovení hranice dopravní vybavenosti (vymezení OP silnic I/50 a I/52 (ZÚR OK), TSK ve Z+VO-1);
- upravuje vymezení koridorů dopravní infrastruktury, zvl. koridor technické infrastruktury VE1 (TR);
- vymezuje nové plochy a koridory pro veřejnou infrastrukturu (VO, PK, ...) - viz výkres a textová část dokumentace;
- vymezuje nové plochy a koridory pro veřejnou infrastrukturu (VO, PK, ...) - viz výkres a textová část dokumentace;
- upraví vymezení hranice lesa v souladu s platnou lesní mapou (LHP Moravské Budějovice);
- upraví vymezení ploch s rozdílným způsobem využití (viz výkres);
- vymezuje nové plochy a koridory pro veřejnou infrastrukturu (VO, PK, ...) - viz výkres a textová část dokumentace;
- vymezuje nové plochy a koridory pro veřejnou infrastrukturu (VO, PK, ...) - viz výkres a textová část dokumentace;
- upraví vymezení hranice lesa v souladu s platnou lesní mapou (LHP Moravské Budějovice);
- upraví vymezení ploch s rozdílným způsobem využití (viz výkres);
- zohledňuje limity využití území;
- zohledňuje limity využití území;

ZMĚNA OZNAČENÍ PLOCH (ZMĚN, UZÁVISLÝCH REŽIMY, KORIDORŮ NAD PLOCHAMI S RZPV)
A PŘEHLED ÚZEMNĚ DŮLEŽITÝCH ÚZEMÍ/ZMĚN

Stávající označení	Navrhované označení	Stávající označení	Navrhované označení	Stávající označení	Navrhované označení	Stávající označení	Navrhované označení
Z1	Z1	T.12	P12	Z.69	Z69	OM2,0H1a	DK3
Z.1,2,4	Z1,Z4	Z.101,102	Z101,Z102	Z.114,116	Z114,Z116	OM2,0H1b	DK2
Z.3	Z3	Z.103	Z103	Z.114,116	Z114,Z116	OM2,0P1a	K1,K3
Z.5	Z5	Z.104	Z104	Z.70	Z70	OM2,0P1b	K4,K7
Z.6,8,10	Z6,Z8	Z.105,106	Z105,Z106	Z.118	Z118	OM2,0	K8,K9,11
Z.7	Z7	Z.107	Z107	Z.69,0,0,01	Z69,Z70	OM2,3	DK6
Z.9	Z9	Z.108	Z108	Z.119	Z119	OM2,4	DK7
Z.12,14	Z12,Z14	Z.109	Z109	Z.120	Z120	OM2,5	DK8
Z.16,0,0,01	Z16,Z17	Z.110	Z110	Z.121	Z121	OM2,6	DK9
Z.13,0,0,01	Z13,Z18	Z.111	Z111	Z.122	Z122	OM2,7	DK10
Z.15	Z15	Z.112	Z112	Z.123	Z123	OM2,8	DK11
Z.17,0,0,01	Z17,Z19	Z.113	Z113	Z.124	Z124	OM2,9	DK12
Z.19	Z19	Z.114	Z114	Z.125	Z125	OM2,10	DK13
Z.20	Z20	Z.115	Z115	Z.126	Z126	OM2,11	DK14
Z.21	Z21	Z.116	Z116	Z.127	Z127	OM2,12	DK15
Z.22	Z22	Z.117	Z117	Z.128	Z128	OM2,13	DK16
Z.23	Z23	Z.118	Z118	Z.129	Z129	OM2,14	DK17
Z.24	Z24	Z.119	Z119	Z.130	Z130	OM2,15	DK18
Z.25	Z25	Z.120	Z120	Z.131	Z131	OM2,16	DK19
Z.26	Z26	Z.121	Z121	Z.132	Z132	OM2,17	DK20
Z.27	Z27	Z.122	Z122	Z.133	Z133	OM2,18	DK21
Z.28	Z28	Z.123	Z123	Z.134	Z134	OM2,19	DK22
Z.29	Z29	Z.124	Z124	Z.135	Z135	OM2,20	TK11
Z.30	Z30	Z.125	Z125	Z.136	Z136	OM2,21	TK12,TP1
Z.31	Z31	Z.126	Z126	Z.137	Z137	OM2,22	TK13
Z.32	Z32	Z.127	Z127	Z.138	Z138	OM2,23	TK14
Z.33	Z33	Z.128	Z128	Z.139	Z139	OM2,24	TK15