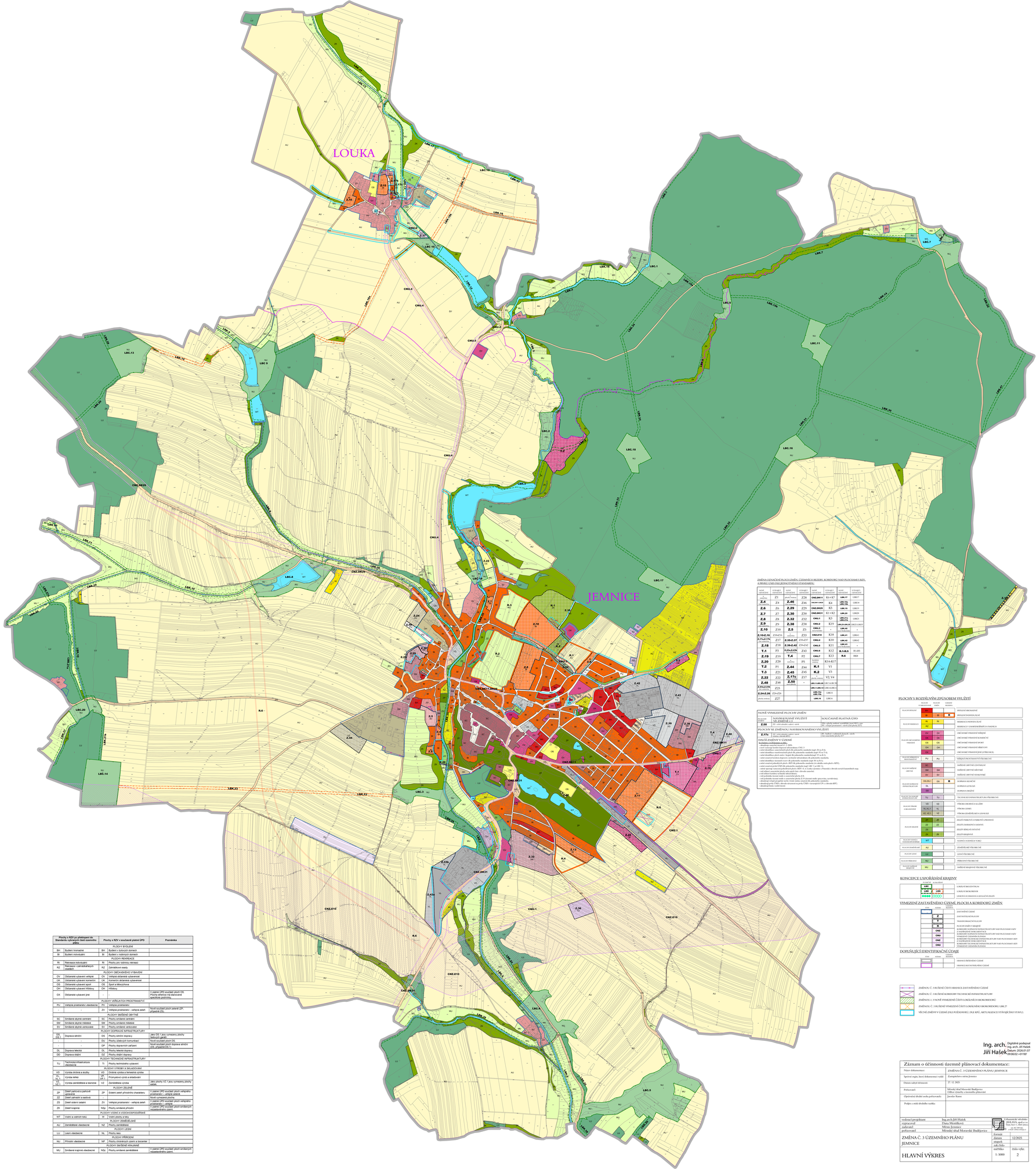

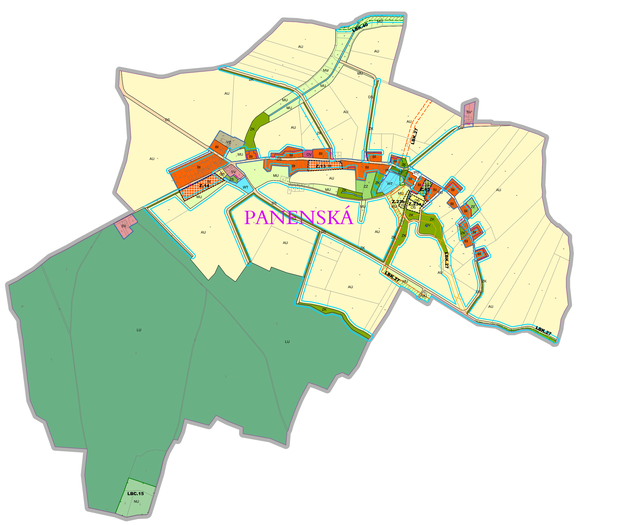

ZMĚNA UVNAČENÍ PLOCH I ZMĚN, ÚZEMNÍCH REZERV, KOMERČNÍ NAVIO PLOCHAMI S RZV, A PRVKŮ ÚSES (KE ZEIPONTŮM A STANDARDŮM)

NAVRŽ. ZONTROL	STÁVAJÍCÍ STANDARD	NAVRŽ. ZONTROL	STÁVAJÍCÍ STANDARD	NAVRŽ. ZONTROL	STÁVAJÍCÍ STANDARD	NAVRŽ. ZONTROL	STÁVAJÍCÍ STANDARD
Z.1	Z1	Z.46	Z46	ÚSES BK-LBK		LBK.17	LBK17
Z.4	Z4	Z.46	Z46	ÚSES BK-LBK		LBK.18	LBK18
Z.6	Z6	Z.29	Z29	ÚSES BK-LBK		LBK.19	LBK19
Z.7	Z7	Z.30	Z30	ÚSES BK-LBK		LBK.20	LBK20
Z.8	Z8	Z.32	Z32	ÚSES BK-LBK		LBK.21	LBK21
Z.9	Z9	Z.38	Z38	ÚSES BK-LBK		LBK.22	LBK22
Z.10	Z10	Z.5	Z5	ÚSES BK-LBK		LBK.23	LBK23
Z.10-Z.14	Z10-Z14	Z.33	Z33	ÚSES BK-LBK		LBK.24	LBK24
Z.17-Z.17b	Z17-Z17b	Z.35-Z.37	Z35-Z37	ÚSES BK-LBK		LBK.25	LBK25
Z.18	Z18	Z.39-Z.42	Z39-Z42	ÚSES BK-LBK		LBK.26	LBK26
T.1	P3	Z.43-Z.45	Z43	ÚSES BK-LBK		LBK.27	LBK27
Z.19	Z19	T.4	P2	ÚSES BK-LBK		LBK.28	BK-85
Z.20	Z20	Z.44	Z44	ÚSES BK-LBK		LBK.29	BK03
T.2	P1	Z.44	Z44	K.1	V1		
T.3	Z21	Z.45	Z45	K.2	V5		
Z.22	Z22	Z.17c	Z17	ÚSES BK-LBK	V2, V4		
Z.48	Z48	Z.50	-	LBK.1-LBK.10	LBK1-LBK10		
Z.23-Z.25	Z23			LBK.11-LBK.16	LBK11-LBK16		
Z.26-Z.28	Z26-Z28			LBK.17-LBK.18	LBK17		
plocha změny	Z27			LBK.19	LBK19		

NOVÉ VYMEZENÉ PLOCHY ZMĚN

NAVRHOVANÉ VYUŽITÍ VE ZMĚNĚ Č.3		SOUČASNĚ PLATNÁ ÚPD
Z.50	ZO - zeleň ochranná, cestní - zeleň	NSp - plochy smíšené výrobního charakteru DS - z hlavní komunikace - zeleň DS plocha DS1

PLOCHY VE ZMĚNOU NAVRHOVANÉHO VYUŽITÍ

Z.17c	ZO - zeleň ochranná, cestní ZS - zeleň sídelní (mimo ÚSES)	Z.17	NSp - plochy smíšené výrobního charakteru - zeleň ZO - zeleň ochranná, cestní - zeleň DS plocha DS1

DALŠÍ ZMĚNY V ÚZEMÍ

Na plochách změn se dále:
- dovoluje zastavění limitů k 1.1. 2020,
- ruší dosavadní ochranné pásmo lesa (mimo plochy změny ÚSES),
- ruší dosavadní zastavitelné plochy dle jednotného standardu (např. Z9 či Z.18),
- ruší dosavadní transformovaná plocha dle jednotného standardu (např. P3 či T.1),
- ruší dosavadní plocha ÚSES dle jednotného standardu (např. BK-85 či BK03),
- ruší veškeré koridory dopravy a technické infrastruktury dle jednotného standardu,
- ruší dosavadní stávající nezastavěné plochy dle jednotného standardu (např. B1 či B-5),
- ruší veškeré plochy změn v krajině dle jednotného standardu (mimo plochy změny ploch v RZV),
- ruší veškeré prvky ÚSES dle jednotného standardu (např. LBK 1 či LBK 32),
- ruší veškeré upravené vymezení plochy dle RZV v K. A. Lenka z Prostonína v Pernodu a dovolí nových katastrálních map,
- ruší veškeré plochy změn v krajině dle jednotného standardu - zbytku zastavitelné,
- ruší veškeré hranice ochranná pásma,
- ruší polohu trasové trasy a zastavitelné plochy Z.8,
- dovoluje vyvlastnit pozemky pro veřejné prospěšné stavby a veřejné prostranství (dopravní, technické),
- dovoluje vyvlastnit pozemky veřejné zeleně, zvláště dle jednotného standardu,
- dovoluje dle § 101 stavebního zákona (ve znění pozdějších předpisů) a § 170 odst. 1 písm. b) bod 1 vyvlastnit pozemky pro veřejné prospěšné stavby a veřejné prostranství (DP a v dresdu RPÚ),
- dovoluje dle § 170 odst. 1 písm. b) bod 2 vyvlastnit pozemky pro veřejné prospěšné opatření (ÚSES) (DP a v dresdu RPÚ),
- dovoluje dle § 170 odst. 1 písm. b) bod 3 vyvlastnit pozemky pro veřejné prospěšné opatření (protipovodňové opatření) (DP a v dresdu RPÚ),
- dovoluje dle § 170 odst. 1 písm. b) bod 4 vyvlastnit pozemky pro veřejné prospěšné opatření (protierozní opatření) (DP a v dresdu RPÚ),
- dovoluje dle § 170 odst. 1 písm. b) bod 5 vyvlastnit pozemky pro veřejné prospěšné opatření (ochrana přírody a krajiny) (DP a v dresdu RPÚ),
- dovoluje dle § 170 odst. 1 písm. b) bod 6 vyvlastnit pozemky pro veřejné prospěšné opatření (ochrana kulturního dědictví) (DP a v dresdu RPÚ),
- dovoluje dle § 170 odst. 1 písm. b) bod 7 vyvlastnit pozemky pro veřejné prospěšné opatření (ochrana ZPF) (DP a v dresdu RPÚ),
- dovoluje dle § 170 odst. 1 písm. b) bod 8 vyvlastnit pozemky pro veřejné prospěšné opatření (ochrana lesa) (DP a v dresdu RPÚ),
- dovoluje dle § 170 odst. 1 písm. b) bod 9 vyvlastnit pozemky pro veřejné prospěšné opatření (ochrana vodních zdrojů) (DP a v dresdu RPÚ),
- dovoluje dle § 170 odst. 1 písm. b) bod 10 vyvlastnit pozemky pro veřejné prospěšné opatření (ochrana ostatní) (DP a v dresdu RPÚ),
- dovoluje dle § 170 odst. 1 písm. b) bod 11 vyvlastnit pozemky pro veřejné prospěšné opatření (ochrana ostatní) (DP a v dresdu RPÚ),
- dovoluje dle § 170 odst. 1 písm. b) bod 12 vyvlastnit pozemky pro veřejné prospěšné opatření (ochrana ostatní) (DP a v dresdu RPÚ),
- dovoluje dle § 170 odst. 1 písm. b) bod 13 vyvlastnit pozemky pro veřejné prospěšné opatření (ochrana ostatní) (DP a v dresdu RPÚ),
- dovoluje dle § 170 odst. 1 písm. b) bod 14 vyvlastnit pozemky pro veřejné prospěšné opatření (ochrana ostatní) (DP a v dresdu RPÚ),
- dovoluje dle § 170 odst. 1 písm. b) bod 15 vyvlastnit pozemky pro veřejné prospěšné opatření (ochrana ostatní) (DP a v dresdu RPÚ),
- dovoluje dle § 170 odst. 1 písm. b) bod 16 vyvlastnit pozemky pro veřejné prospěšné opatření (ochrana ostatní) (DP a v dresdu RPÚ),
- dovoluje dle § 170 odst. 1 písm. b) bod 17 vyvlastnit pozemky pro veřejné prospěšné opatření (ochrana ostatní) (DP a v dresdu RPÚ),
- dovoluje dle § 170 odst. 1 písm. b) bod 18 vyvlastnit pozemky pro veřejné prospěšné opatření (ochrana ostatní) (DP a v dresdu RPÚ),
- dovoluje dle § 170 odst. 1 písm. b) bod 19 vyvlastnit pozemky pro veřejné prospěšné opatření (ochrana ostatní) (DP a v dresdu RPÚ),
- dovoluje dle § 170 odst. 1 písm. b) bod 20 vyvlastnit pozemky pro veřejné prospěšné opatření (ochrana ostatní) (DP a v dresdu RPÚ),
- dovoluje dle § 170 odst. 1 písm. b) bod 21 vyvlastnit pozemky pro veřejné prospěšné opatření (ochrana ostatní) (DP a v dresdu RPÚ),
- dovoluje dle § 170 odst. 1 písm. b) bod 22 vyvlastnit pozemky pro veřejné prospěšné opatření (ochrana ostatní) (DP a v dresdu RPÚ),
- dovoluje dle § 170 odst. 1 písm. b) bod 23 vyvlastnit pozemky pro veřejné prospěšné opatření (ochrana ostatní) (DP a v dresdu RPÚ),
- dovoluje dle § 170 odst. 1 písm. b) bod 24 vyvlastnit pozemky pro veřejné prospěšné opatření (ochrana ostatní) (DP a v dresdu RPÚ),
- dovoluje dle § 170 odst. 1 písm. b) bod 25 vyvlastnit pozemky pro veřejné prospěšné opatření (ochrana ostatní) (DP a v dresdu RPÚ),
- dovoluje dle § 170 odst. 1 písm. b) bod 26 vyvlastnit pozemky pro veřejné prospěšné opatření (ochrana ostatní) (DP a v dresdu RPÚ),
- dovoluje dle § 170 odst. 1 písm. b) bod 27 vyvlastnit pozemky pro veřejné prospěšné opatření (ochrana ostatní) (DP a v dresdu RPÚ),
- dovoluje dle § 170 odst. 1 písm. b) bod 28 vyvlastnit pozemky pro veřejné prospěšné opatření (ochrana ostatní) (DP a v dresdu RPÚ),
- dovoluje dle § 170 odst. 1 písm. b) bod 29 vyvlastnit pozemky pro veřejné prospěšné opatření (ochrana ostatní) (DP a v dresdu RPÚ),
- dovoluje dle § 170 odst. 1 písm. b) bod 30 vyvlastnit pozemky pro veřejné prospěšné opatření (ochrana ostatní) (DP a v dresdu RPÚ),
- dovoluje dle § 170 odst. 1 písm. b) bod 31 vyvlastnit pozemky pro veřejné prospěšné opatření (ochrana ostatní) (DP a v dresdu RPÚ),
- dovoluje dle § 170 odst. 1 písm. b) bod 32 vyvlastnit pozemky pro veřejné prospěšné opatření (ochrana ostatní) (DP a v dresdu RPÚ),
- dovoluje dle § 170 odst. 1 písm. b) bod 33 vyvlastnit pozemky pro veřejné prospěšné opatření (ochrana ostatní) (DP a v dresdu RPÚ),
- dovoluje dle § 170 odst. 1 písm. b) bod 34 vyvlastnit pozemky pro veřejné prospěšné opatření (ochrana ostatní) (DP a v dresdu RPÚ),
- dovoluje dle § 170 odst. 1 písm. b) bod 35 vyvlastnit pozemky pro veřejné prospěšné opatření (ochrana ostatní) (DP a v dresdu RPÚ),
- dovoluje dle § 170 odst. 1 písm. b) bod 36 vyvlastnit pozemky pro veřejné prospěšné opatření (ochrana ostatní) (DP a v dresdu RPÚ),
- dovoluje dle § 170 odst. 1 písm. b) bod 37 vyvlastnit pozemky pro veřejné prospěšné opatření (ochrana ostatní) (DP a v dresdu RPÚ),
- dovoluje dle § 170 odst. 1 písm. b) bod 38 vyvlastnit pozemky pro veřejné prospěšné opatření (ochrana ostatní) (DP a v dresdu RPÚ),
- dovoluje dle § 170 odst. 1 písm. b) bod 39 vyvlastnit pozemky pro veřejné prospěšné opatření (ochrana ostatní) (DP a v dresdu RPÚ),
- dovoluje dle § 170 odst. 1 písm. b) bod 40 vyvlastnit pozemky pro veřejné prospěšné opatření (ochrana ostatní) (DP a v dresdu RPÚ),
- dovoluje dle § 170 odst. 1 písm. b) bod 41 vyvlastnit pozemky pro veřejné prospěšné opatření (ochrana ostatní) (DP a v dresdu RPÚ),
- dovoluje dle § 170 odst. 1 písm. b) bod 42 vyvlastnit pozemky pro veřejné prospěšné opatření (ochrana ostatní) (DP a v dresdu RPÚ),
- dovoluje dle § 170 odst. 1 písm. b) bod 43 vyvlastnit pozemky pro veřejné prospěšné opatření (ochrana ostatní) (DP a v dresdu RPÚ),
- dovoluje dle § 170 odst. 1 písm. b) bod 44 vyvlastnit pozemky pro veřejné prospěšné opatření (ochrana ostatní) (DP a v dresdu RPÚ),
- dovoluje dle § 170 odst. 1 písm. b) bod 45 vyvlastnit pozemky pro veřejné prospěšné opatření (ochrana ostatní) (DP a v dresdu RPÚ),
- dovoluje dle § 170 odst. 1 písm. b) bod 46 vyvlastnit pozemky pro veřejné prospěšné opatření (ochrana ostatní) (DP a v dresdu RPÚ),
- dovoluje dle § 170 odst. 1 písm. b) bod 47 vyvlastnit pozemky pro veřejné prospěšné opatření (ochrana ostatní) (DP a v dresdu RPÚ),
- dovoluje dle § 170 odst. 1 písm. b) bod 48 vyvlastnit pozemky pro veřejné prospěšné opatření (ochrana ostatní) (DP a v dresdu RPÚ),
- dovoluje dle § 170 odst. 1 písm. b) bod 49 vyvlastnit pozemky pro veřejné prospěšné opatření (ochrana ostatní) (DP a v dresdu RPÚ),
- dovoluje dle § 170 odst. 1 písm. b) bod 50 vyvlastnit pozemky pro veřejné prospěšné opatření (ochrana ostatní) (DP a v dresdu RPÚ),
- dovoluje dle § 170 odst. 1 písm. b) bod 51 vyvlastnit pozemky pro veřejné prospěšné opatření (ochrana ostatní) (DP a v dresdu RPÚ),
- dovoluje dle § 170 odst. 1 písm. b) bod 52 vyvlastnit pozemky pro veřejné prospěšné opatření (ochrana ostatní) (DP a v dresdu RPÚ),
- dovoluje dle § 170 odst. 1 písm. b) bod 53 vyvlastnit pozemky pro veřejné prospěšné opatření (ochrana ostatní) (DP a v dresdu RPÚ),
- dovoluje dle § 170 odst. 1 písm. b) bod 54 vyvlastnit pozemky pro veřejné prospěšné opatření (ochrana ostatní) (DP a v dresdu RPÚ),
- dovoluje dle § 170 odst. 1 písm. b) bod 55 vyvlastnit pozemky pro veřejné prospěšné opatření (ochrana ostatní) (DP a v dresdu RPÚ),
- dovoluje dle § 170 odst. 1 písm. b) bod 56 vyvlastnit pozemky pro veřejné prospěšné opatření (ochrana ostatní) (DP a v dresdu RPÚ),
- dovoluje dle § 170 odst. 1 písm. b) bod 57 vyvlastnit pozemky pro veřejné prospěšné opatření (ochrana ostatní) (DP a v dresdu RPÚ),
- dovoluje dle § 170 odst. 1 písm. b) bod 58 vyvlastnit pozemky pro veřejné prospěšné opatření (ochrana ostatní) (DP a v dresdu RPÚ),
- dovoluje dle § 170 odst. 1 písm. b) bod 59 vyvlastnit pozemky pro veřejné prospěšné opatření (ochrana ostatní) (DP a v dresdu RPÚ),
- dovoluje dle § 170 odst. 1 písm. b) bod 60 vyvlastnit pozemky pro veřejné prospěšné opatření (ochrana ostatní) (DP a v dresdu RPÚ),
- dovoluje dle § 170 odst. 1 písm. b) bod 61 vyvlastnit pozemky pro veřejné prospěšné opatření (ochrana ostatní) (DP a v dresdu RPÚ),
- dovoluje dle § 170 odst. 1 písm. b) bod 62 vyvlastnit pozemky pro veřejné prospěšné opatření (ochrana ostatní) (DP a v dresdu RPÚ),
- dovoluje dle § 170 odst. 1 písm. b) bod 63 vyvlastnit pozemky pro veřejné prospěšné opatření (ochrana ostatní) (DP a v dresdu RPÚ),
- dovoluje dle § 170 odst. 1 písm. b) bod 64 vyvlastnit pozemky pro veřejné prospěšné opatření (ochrana ostatní) (DP a v dresdu RPÚ),
- dovoluje dle § 170 odst. 1 písm. b) bod 65 vyvlastnit pozemky pro veřejné prospěšné opatření (ochrana ostatní) (DP a v dresdu RPÚ),
- dovoluje dle § 170 odst. 1 písm. b) bod 66 vyvlastnit pozemky pro veřejné prospěšné opatření (ochrana ostatní) (DP a v dresdu RPÚ),
- dovoluje dle § 170 odst. 1 písm. b) bod 67 vyvlastnit pozemky pro veřejné prospěšné opatření (ochrana ostatní) (DP a v dresdu RPÚ),
- dovoluje dle § 170 odst. 1 písm. b) bod 68 vyvlastnit pozemky pro veřejné prospěšné opatření (ochrana ostatní) (DP a v dresdu RPÚ),
- dovoluje dle § 170 odst. 1 písm. b) bod 69 vyvlastnit pozemky pro veřejné prospěšné opatření (ochrana ostatní) (DP a v dresdu RPÚ),
- dovoluje dle § 170 odst. 1 písm. b) bod 70 vyvlastnit pozemky pro veřejné prospěšné opatření (ochrana ostatní) (DP a v dresdu RPÚ),
- dovoluje dle § 170 odst. 1 písm. b) bod 71 vyvlastnit pozemky pro veřejné prospěšné opatření (ochrana ostatní) (DP a v dresdu RPÚ),
- dovoluje dle § 170 odst. 1 písm. b) bod 72 vyvlastnit pozemky pro veřejné prospěšné opatření (ochrana ostatní) (DP a v dresdu RPÚ),
- dovoluje dle § 170 odst. 1 písm. b) bod 73 vyvlastnit pozemky pro veřejné prospěšné opatření (ochrana ostatní) (DP a v dresdu RPÚ),
- dovoluje dle § 170 odst. 1 písm. b) bod 74 vyvlastnit pozemky pro veřejné prospěšné opatření (ochrana ostatní) (DP a v dresdu RPÚ),
- dovoluje dle § 170 odst. 1 písm. b) bod 75 vyvlastnit pozemky pro veřejné prospěšné opatření (ochrana ostatní) (DP a v dresdu RPÚ),
- dovoluje dle § 170 odst. 1 písm. b) bod 76 vyvlastnit pozemky pro veřejné prospěšné opatření (ochrana ostatní) (DP a v dresdu RPÚ),
- dovoluje dle § 170 odst. 1 písm. b) bod 77 vyvlastnit pozemky pro veřejné prospěšné opatření (ochrana ostatní) (DP a v dresdu RPÚ),
- dovoluje dle § 170 odst. 1 písm. b) bod 78 vyvlastnit pozemky pro veřejné prospěšné opatření (ochrana ostatní) (DP a v dresdu RPÚ),
- dovoluje dle § 170 odst. 1 písm. b) bod 79 vyvlastnit pozemky pro veřejné prospěšné opatření (ochrana ostatní) (DP a v dresdu RPÚ),
- dovoluje dle § 170 odst. 1 písm. b) bod 80 vyvlastnit pozemky pro veřejné prospěšné opatření (ochrana ostatní) (DP a v dresdu RPÚ),
- dovoluje dle § 170 odst. 1 písm. b) bod 81 vyvlastnit pozemky pro veřejné prospěšné opatření (ochrana ostatní) (DP a v dresdu RPÚ),
- dovoluje dle § 170 odst. 1 písm. b) bod 82 vyvlastnit pozemky pro veřejné prospěšné opatření (ochrana ostatní) (DP a v dresdu RPÚ),
- dovoluje dle § 170 odst. 1 písm. b) bod 83 vyvlastnit pozemky pro veřejné prospěšné opatření (ochrana ostatní) (DP a v dresdu RPÚ),
- dovoluje dle § 170 odst. 1 písm. b) bod 84 vyvlastnit pozemky pro veřejné prospěšné opatření (ochrana ostatní) (DP a v dresdu RPÚ),
- dovoluje dle § 170 odst. 1 písm. b) bod 85 vyvlastnit pozemky pro veřejné prospěšné opatření (ochrana ostatní) (DP a v dresdu RPÚ),
- dovoluje dle § 170 odst. 1 písm. b) bod 86 vyvlastnit pozemky pro veřejné prospěšné opatření (ochrana ostatní) (DP a v dresdu RPÚ),
- dovoluje dle § 170 odst. 1 písm. b) bod 87 vyvlastnit pozemky pro veřejné prospěšné opatření (ochrana ostatní) (DP a v dresdu RPÚ),
- dovoluje dle § 170 odst. 1 písm. b) bod 88 vyvlastnit pozemky pro veřejné prospěšné opatření (ochrana ostatní) (DP a v dresdu RPÚ),
- dovoluje dle § 170 odst. 1 písm. b) bod 89 vyvlastnit pozemky pro veřejné prospěšné opatření (ochrana ostatní) (DP a v dresdu RPÚ),
- dovoluje dle § 170 odst. 1 písm. b) bod 90 vyvlastnit pozemky pro veřejné prospěšné opatření (ochrana ostatní) (DP a v dresdu RPÚ),
- dovoluje dle § 170 odst. 1 písm. b) bod 91 vyvlastnit pozemky pro veřejné prospěšné opatření (ochrana ostatní) (DP a v dresdu RPÚ),
- dovoluje dle § 170 odst. 1 písm. b) bod 92 vyvlastnit pozemky pro veřejné prospěšné opatření (ochrana ostatní) (DP a v dresdu RPÚ),
- dovoluje dle § 170 odst. 1 písm. b) bod 93 vyvlastnit pozemky pro veřejné prospěšné opatření (ochrana ostatní) (DP a v dresdu RPÚ),
- dovoluje dle § 170 odst. 1 písm. b) bod 94 vyvlastnit pozemky pro veřejné prospěšné opatření (ochrana ostatní) (DP a v dresdu RPÚ),
- dovoluje dle § 170 odst. 1 písm. b) bod 95 vyvlastnit pozemky pro veřejné prospěšné opatření (ochrana ostatní) (DP a v dresdu RPÚ),
- dovoluje dle § 170 odst. 1 písm. b) bod 96 vyvlastnit pozemky pro veřejné prospěšné opatření (ochrana ostatní) (DP a v dresdu RPÚ),
- dovoluje dle § 170 odst. 1 písm. b) bod 97 vyvlastnit pozemky pro veřejné prospěšné opatření (ochrana ostatní) (DP a v dresdu RPÚ),
- dovoluje dle § 170 odst. 1 písm. b) bod 98 vyvlastnit pozemky pro veřejné prospěšné opatření (ochrana ostatní) (DP a v dresdu RPÚ),
- dovoluje dle § 170 odst. 1 písm. b) bod 99 vyvlastnit pozemky pro veřejné prospěšné opatření (ochrana ostatní) (DP a v dresdu RPÚ),
- dovoluje dle § 170 odst. 1 písm. b) bod 100 vyvlastnit pozemky pro veřejné prospěšné opatření (ochrana ostatní) (DP a v dresdu RPÚ),
- dovoluje dle § 170 odst. 1 písm. b) bod 101 vyvlastnit pozemky pro veřejné prospěšné opatření (ochrana ostatní) (DP a v dresdu RPÚ),
- dovoluje dle § 170 odst. 1 písm. b) bod 102 vyvlastnit pozemky pro veřejné prospěšné opatření (ochrana ostatní) (DP a v dresdu RPÚ),
- dovoluje dle § 170 odst. 1 písm. b) bod 103 vyvlastnit pozemky pro veřejné prospěšné opatření (ochrana ostatní) (DP a v dresdu RPÚ),
- dovoluje dle § 170 odst. 1 písm. b) bod 104 vyvlastnit pozemky pro veřejné prospěšné opatření (ochrana ostatní) (DP a v dresdu RPÚ),
- dovoluje dle § 170 odst. 1 písm. b) bod 105 vyvlastnit pozemky pro veřejné prospěšné opatření (ochrana ostatní) (DP a v dresdu RPÚ),
- dovoluje dle § 170 odst. 1 písm. b) bod 106 vyvlastnit pozemky pro veřejné prospěšné opatření (ochrana ostatní) (DP a v dresdu RPÚ),
- dovoluje dle § 170 odst. 1 písm. b) bod 107 vyvlastnit pozemky pro veřejné prospěšné opatření (ochrana ostatní) (DP a v dresdu RPÚ),
- dovoluje dle § 170 odst. 1 písm. b) bod 108 vyvlastnit pozemky pro veřejné prospěšné opatření (ochrana ostatní) (DP a v dresdu RPÚ),
- dovoluje dle § 170 odst. 1 písm. b) bod 109 vyvlastnit pozemky pro veřejné prospěšné opatření (ochrana ostatní) (DP a v dresdu RPÚ),
- dovoluje dle § 170 odst. 1 písm. b) bod 110 vyvlastnit pozemky pro veřejné prospěšné opatření (ochrana ostatní) (DP a v dresdu RPÚ),
- dovoluje dle § 170 odst. 1 písm. b) bod 111 vyvlastnit pozemky pro veřejné prospěšné opatření (ochrana ostatní) (DP a v dresdu RPÚ),
- dovoluje dle § 170 odst. 1 písm. b) bod 112 vyvlastnit pozemky pro veřejné prospěšné opatření (ochrana ostatní) (DP a v dresdu RPÚ),
- dovoluje dle § 170 odst. 1 písm. b) bod 113 vyvlastnit pozemky pro veřejné prospěšné opatření (ochrana ostatní) (DP a v dresdu RPÚ),
- dovoluje dle § 170 odst. 1 písm. b) bod 114 vyvlastnit pozemky pro veřejné prospěšné opatření (ochrana ostatní) (DP a v dresdu RPÚ),
- dovoluje dle § 170 odst. 1 písm. b) bod 115 vyvlastnit pozemky pro veřejné prospěšné opatření (ochrana ostatní) (DP a v dresdu RPÚ),
- dovoluje dle § 170 odst. 1 písm. b) bod 116 vyvlastnit pozemky pro veřejné prospěšné opatření (ochrana ostatní) (DP a v dresdu RPÚ),
- dovoluje dle § 170 odst. 1 písm. b) bod 117 vyvlastnit pozemky pro veřejné prospěšné opatření (ochrana ostatní) (DP a v dresdu RPÚ),
- dovoluje dle § 170 odst. 1 písm. b) bod 118 vyvlastnit pozemky pro veřejné prospěšné opatření (ochrana ostatní) (DP a v dresdu RPÚ),
- dovoluje dle § 170 odst. 1 písm. b) bod 119 vyvlastnit pozemky pro veřejné prospěšné opatření (ochrana ostatní) (DP a v dresdu RPÚ),
- dovoluje dle § 170 odst. 1 písm. b) bod 120 vyvlastnit pozemky pro veřejné prospěšné opatření (ochrana ostatní) (DP a v dresdu RPÚ),
- dovoluje dle § 170 odst. 1 písm. b) bod 121 vyvlastnit pozemky pro veřejné prospěšné opatření (ochrana ostatní) (DP a v dresdu RPÚ),
- dovoluje dle § 170 odst. 1 písm. b) bod 122 vyvlastnit pozemky pro veřejné prospěšné opatření (ochrana ostatní) (DP a v dresdu RPÚ),
- dovoluje dle § 170 odst. 1 písm. b) bod 123 vyvlastnit pozemky pro veřejné prospěšné opatření (ochrana ostatní) (DP a v dresdu RPÚ),
- dovoluje dle § 170 odst. 1 písm. b) bod 124 vyvlastnit pozemky pro veřejné prospěšné opatření (ochrana ostatní) (DP a v dresdu RPÚ),
- dovoluje dle § 170 odst. 1 písm. b) bod 125 vyvlastnit pozemky pro veřejné prospěšné opatření (ochrana ostatní) (DP a v dresdu RPÚ),
- dovoluje dle § 170 odst. 1 písm. b) bod 126 vyvlastnit pozemky pro veřejné prospěšné opatření (ochrana ostatní) (DP a v dresdu RPÚ),
- dovoluje dle § 170 odst. 1 písm. b) bod 127 vyvlastnit pozemky pro veřejné prospěšné opatření (ochrana ostatní) (DP a v dresdu RPÚ),
- dovoluje dle § 170 odst. 1 písm. b) bod 128 vyvlastnit pozemky pro veřejné prospěšné opatření (ochrana ostatní) (DP a v dresdu RPÚ),
- dovoluje dle § 170 odst. 1 písm. b) bod 129 vyvlastnit pozemky pro veřejné prospěšné opatření (ochrana ostatní) (DP a v dresdu RPÚ),
- dovoluje dle § 170 odst. 1 písm. b) bod 130 vyvlastnit pozemky pro veřejné prospěšné opatření (ochrana ostatní) (DP a v dresdu RPÚ),
- dovoluje dle § 170 odst. 1 písm. b) bod 131 vyvlastnit pozemky pro veřejné prospěšné opatření (ochrana ostatní) (DP a v dresdu RPÚ),
- dovoluje dle § 170 odst. 1 písm. b) bod 132 vyvlastnit pozemky pro veřejné prospěšné opatření (ochrana ostatní) (DP a v dresdu RPÚ),
- dovoluje dle § 170 odst. 1 písm. b) bod 133 vyvlastnit pozemky pro veřejné prospěšné opatření (ochrana ostatní) (DP a v dresdu RPÚ),
- dovoluje dle § 170 odst. 1 písm. b) bod 134 vyvlastnit pozemky pro veřejné prospěšné opatření (ochrana ostatní) (DP a v dresdu RPÚ),
- dovoluje dle § 170 odst. 1 písm. b) bod 135 vyvlastnit pozemky pro veřejné prospěšné opatření (ochrana ostatní) (DP a v dresdu RPÚ),
- dovoluje dle § 170 odst. 1 písm. b) bod 136 vyvlastnit pozemky pro veřejné prospěšné opatření (ochrana ostatní) (DP a v dresdu RPÚ),
- dovoluje dle § 170 odst. 1 písm. b) bod 137 vyvlastnit pozemky pro veřejné prospěšné opatření (ochrana ostatní) (DP a v dresdu RPÚ),
- dovoluje dle § 170 odst. 1 písm. b) bod 138 vyvlastnit pozemky pro veřejné prospěšné opatření (ochrana ostatní) (DP a v dresdu RPÚ),
- dovoluje dle § 170 odst. 1 písm. b) bod 139 vyvlastnit pozemky pro veřejné prospěšné opatření (ochrana ostatní) (DP a v dresdu RPÚ),
- dovoluje dle § 170 odst. 1 písm. b) bod 140 vyvlastnit pozemky pro veřejné prospěšné opatření (ochrana ostatní) (DP a v dresdu RPÚ),
- dovoluje dle § 170 odst. 1 písm. b) bod 141 vyvlastnit pozemky pro veřejné prospěšné opatření (ochrana ostatní) (DP a v dresdu RPÚ),
- dovoluje dle § 170 odst. 1 písm. b) bod 142 vyvlastnit pozemky pro veřejné prospěšné opatření (ochrana ostatní) (DP a v dresdu RPÚ),
- dovoluje dle § 170 odst. 1 písm. b) bod 143 vyvlastnit pozemky pro veřejné prospěšné opatření (ochrana ostatní) (DP a v dresdu RPÚ),
- dovoluje dle § 170 odst. 1 písm. b) bod 144 vyvlastnit pozemky pro veřejné prospěšné opatření (ochrana ostatní) (DP a v dresdu RPÚ),
- dovoluje dle § 170 odst. 1 písm. b) bod 145 vyvlastnit pozemky pro veřejné prospěšné opatření (ochrana ostatní) (DP a v dresdu RPÚ),
- dovoluje dle § 170 odst. 1 písm. b) bod 146 vyvlastnit pozemky pro veřejné prospěšné opatření (ochrana ostatní) (DP a v dresdu RPÚ),
- dovoluje dle § 170 odst. 1 písm. b) bod 147 vyvlastnit pozemky pro veřejné prospěšné opatření (ochrana ostatní) (DP a v dresdu RPÚ),
- dovoluje dle § 170 odst. 1 písm. b) bod 148 vyvlastnit pozemky pro veřejné prospěšné opatření (ochrana ostatní) (DP a v dresdu RPÚ),
- dovoluje dle § 170 odst. 1 písm. b) bod 149 vyvlastnit pozemky pro veřejné prospěšné opatření (ochrana ostatní) (DP a v dresdu RPÚ),
- dovoluje dle § 170 odst. 1 písm. b) bod 150 vyvlastnit pozemky pro veřejné prospěšné opatření (ochrana ostatní) (DP a v dresdu RPÚ),
- dovoluje dle § 170 odst. 1 písm. b) bod 151 vyvlastnit pozemky pro veřejné prospěšné opatření (ochrana ostatní) (DP a v dresdu RPÚ),
- dovoluje dle § 170 odst. 1 písm. b) bod 152 vyvlastnit pozemky pro veřejné prospěšné opatření (ochrana ostatní) (DP a v dresdu RPÚ),
- dovoluje dle § 170 odst. 1 písm. b) bod 153 vyvlastnit pozemky pro veřejné prospěšné opatření (ochrana ostatní) (DP a v dresdu RPÚ),
- dovoluje dle § 170 odst. 1 písm. b) bod 154 vyvlastnit pozemky pro veřejné prospěšné opatření (ochrana ostatní) (DP a v dresdu RPÚ),
- dovoluje dle § 170 odst. 1 písm. b) bod 155 vyvlastnit pozemky pro veřejné prospěšné opatření (ochrana ostatní) (DP a v dresdu RPÚ),
- dovoluje dle § 170 odst. 1 písm. b) bod 156 vyvlastnit pozemky pro veřejné prospěšné opatření (ochrana ostatní) (DP a v dresdu RPÚ),
- dovoluje dle § 170 odst. 1 písm. b) bod 157 vyvlastnit pozemky pro veřejné prospěšné opatření (ochrana ostatní) (DP a v dresdu RPÚ),
- dovoluje dle § 170 odst. 1 písm. b) bod 158 vyvlastnit pozemky pro veřejné prospěšné opatření (ochrana ostatní) (DP a v dresdu RPÚ),
- dovoluje dle § 170 odst. 1 písm. b) bod 159 vyvlastnit pozemky pro veřejné prospěšné opatření (ochrana ostatní) (DP a v dresdu RPÚ),
- dovoluje dle § 170 odst. 1 písm. b) bod 160 vyvlastnit pozemky pro veřejné prospěšné opatření (ochrana ostatní) (DP a v dresdu RPÚ),
- dovoluje dle § 170 odst. 1 písm. b) bod 161 vyvlastnit pozemky pro veřejné prospěšné opatření (ochrana ostatní) (DP a v dresdu RPÚ),
- dovoluje dle § 170 odst. 1 písm. b) bod 162 vyvlastnit pozemky pro veřejné prospěšné opatření (ochrana ostatní) (DP a v dresdu RPÚ),
- dovoluje dle § 170 odst. 1 písm. b) bod 163 vyvlastnit pozemky pro veřejné prospěšné opatření (ochrana ostatní) (DP a v dresdu RPÚ),
- dovoluje dle § 170 odst. 1 písm. b) bod 164 vyvlastnit pozemky pro veřejné prospěšné opatření (ochrana ostatní) (DP a v dresdu RPÚ),
- dovoluje dle § 170 odst. 1 písm. b) bod 165 vyvlastnit pozemky pro veřejné prospěšné opatření (ochrana ostatní) (DP a v dresdu RPÚ),
- dovoluje dle § 170 odst. 1 písm. b) bod 166 vyvlastnit pozemky pro veřejné prospěšné opatření (ochrana ostatní) (DP a v dresdu RPÚ),
- dovoluje dle § 170 odst. 1 písm. b) bod 167 vyvlastnit pozemky pro veřejné prospěšné opatření (ochrana ostatní) (DP a v dresdu RPÚ),
- dovoluje dle § 170 odst. 1 písm. b) bod 168 vyvlastnit pozemky pro veřejné prospěšné opatření (ochrana ostatní) (DP a v dresdu RPÚ),
- dovoluje dle § 170 odst. 1 písm. b) bod 169 vyvlastnit pozemky pro veřejné prospěšné opatření (ochrana ostatní) (DP a v dresdu RPÚ),
- dovoluje dle § 170 odst. 1 písm. b) bod 170 vyvlastnit pozemky pro veřejné prospěšné opatření (ochrana ostatní) (DP a v dresdu RPÚ),
- dovoluje dle § 170 odst. 1 písm. b) bod 171 vyvlastnit pozemky pro veřejné prospěšné opatření (ochrana ostatní) (DP a v dresdu RPÚ),
- dovoluje dle § 170 odst. 1 písm. b) bod 172 vyvlastnit pozemky pro veřejné prospěšné opatření (ochrana ostatní) (DP a v dresdu RPÚ),
- dovoluje dle § 170 odst. 1 pís